

## 1) CONFIGURAR IP NO REP

Manual  
Rápido  
de  
Configuração



Clicar na SETA para a direita;  
SENHA PADRÃO: 000000 (6x numero0)

### OPÇÃO 2 REDE

Definir IP , MASCARA DE RED E GATEWAY.

## 2) NO ASSEPONTO4

Criar uma pasta padrão: C:\Program Files\assecont\asseponto4\gertec  
Colocar o **gertec.exe** e **rep\_gertec.dll**

Depois cadastrar o REP conforme figura abaixo.

**Porta padrão é 0, não é necessário número de série.**

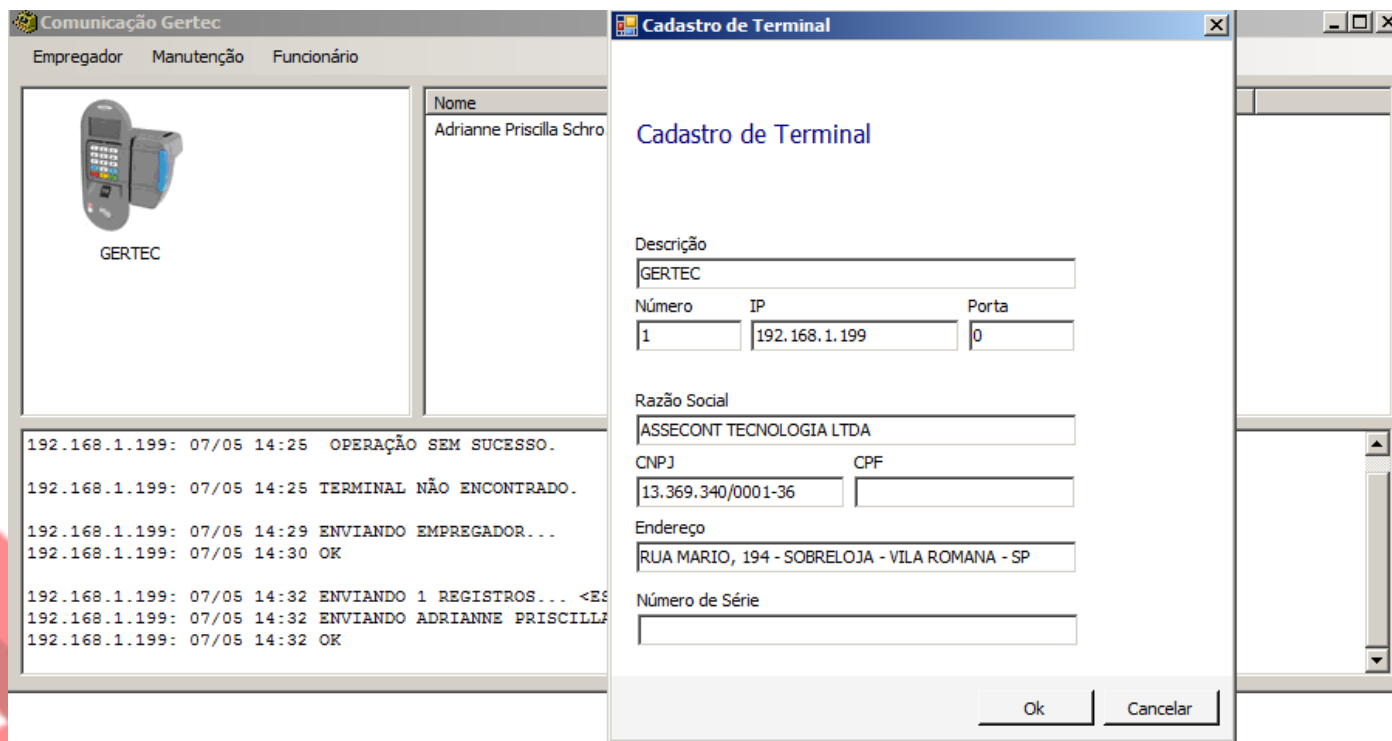

### 3) CADASTRAR DIGITAL



Clicar na SETA para a direita;  
 SENHA PADRÃO: 000000 (6x numero0)

#### OPÇÃO 4 BIOMETRIA

Digitar PIS, confirmar no entra e colocar o dedo duas vezes.

Manual  
 Rápido  
 de  
 Configuração

